

## VISTORIA CAUTELAR : DCR5E71



## DADOS DO CLIENTE

Nome: PARTICULAR

CPF/CNPJ:

Telefone:

E-mail:



## DADOS DO VEÍCULO

Marca: HONDA

Modelo: HR-V TOURING

Ano Fab. / Modelo: 2023 / 2023

Cor: VERMELHA

Placa: DCR5E71

Município: JARINU-SP

Combustível: ALCOOL/GASOLINA

KM: 9.475

## COMPARATIVO DOS AGREGADOS

TIPO	Nº NA PESQUISA	Nº NO DOCUMENTO	Nº NO VEÍCULO	
Chassi	93HRV3880PK112744	93HRV3880PK112744	93HRV3880PK112744	✓
Motor	L15C63302988	L15C63302988	L15C63302988	✓
Câmbio				



## ANÁLISE DOS ITENS

## 1 - CONDIÇÃO DA NUMERAÇÃO DO CHASSI

✓ 100 - DENTRO DOS PADRÕES DO FABRICANTE

## 2 - CONDIÇÃO DA NUMERAÇÃO DO MOTOR

✓ 200 - DENTRO DOS PADRÕES DO FABRICANTE

## 3 - CONDIÇÃO DA NUMERAÇÃO DO CÂMBIO

✓ 300 - DENTRO DOS PADRÕES DO FABRICANTE

## 4.1 - CONDIÇÃO DA ETIQUETA VIS - ASSOALHO

✓ 411 - ORIGINAL / DENTRO DOS PADRÕES DO FABRICANTE

## 4.2 - CONDIÇÃO DA ETIQUETA VIS - BATENTE DA PORTA

✓ 421 - ORIGINAL / DENTRO DOS PADRÕES DO FABRICANTE

## 4.3 - CONDIÇÃO DA ETIQUETA VIS - COMPARTIMENTO DO MOTOR

✓ 431 - ORIGINAL / DENTRO DOS PADRÕES DO FABRICANTE

## 5 - DATA DOS CINTOS DE SEGURANÇA

✓ 501 - COMPATÍVEL COM O ANO DO VEÍCULO

## 6.1 - VIDROS - GRAVAÇÃO VIS - PARA-BRISA

✓ 610 - ORIGINAL / DENTRO DOS PADRÕES DO FABRICANTE

## 6.2 - VIDROS - GRAVAÇÃO VIS - PORTA DIANTEIRA DIREITA

✓ 620 - ORIGINAL / DENTRO DOS PADRÕES DO FABRICANTE

## 6.3 - VIDROS - GRAVAÇÃO VIS - PORTA DIANTEIRA ESQUERDA

✓ 630 - ORIGINAL / DENTRO DOS PADRÕES DO FABRICANTE

## 6.4 - VIDROS - GRAVAÇÃO VIS - PORTA / LATERAL TRASEIRA DIREITA

✓ 640 - ORIGINAL / DENTRO DOS PADRÕES DO FABRICANTE

## 6.5 - VIDROS - GRAVAÇÃO VIS - PORTA / LATERAL TRASEIRA ESQUERDA

✓ 650 - ORIGINAL / DENTRO DOS PADRÕES DO FABRICANTE

## 7.1 - CONDIÇÕES DA PLACA DIANTEIRA

✓ 710 - PLACA E TARJETA EM CONFORMIDADE

## 7.2 - CONDIÇÕES DA PLACA TRASEIRA

✓ 720 - PLACA E TARJETA EM CONFORMIDADE

## 9.1 - EQUIPAMENTOS OBRIGATÓRIOS E ITENS DE SEGURANÇA

✓ 910 - EQUIPAMENTOS OBRIGATÓRIOS E ITENS DE SEGURANÇA - APROVADOS

901 - NENHUM REGISTRO ENCONTRADO



FOTOS

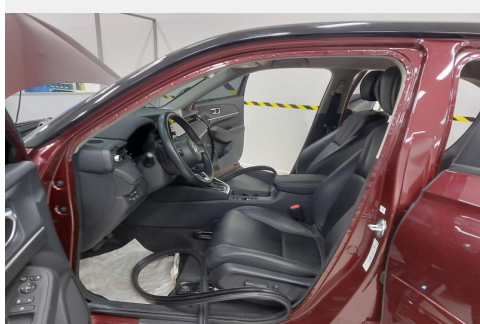
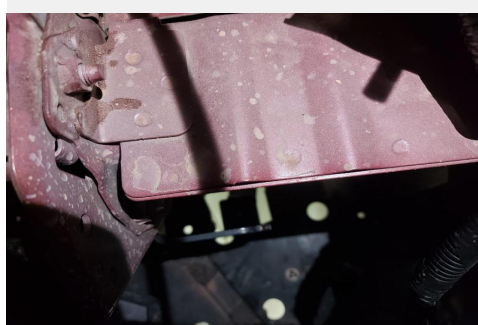
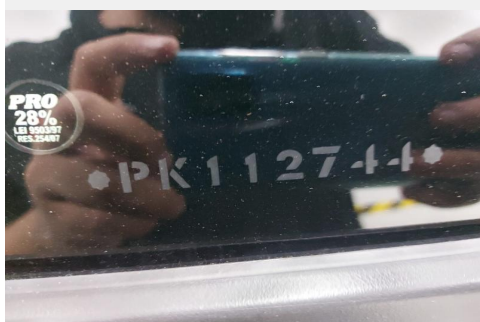
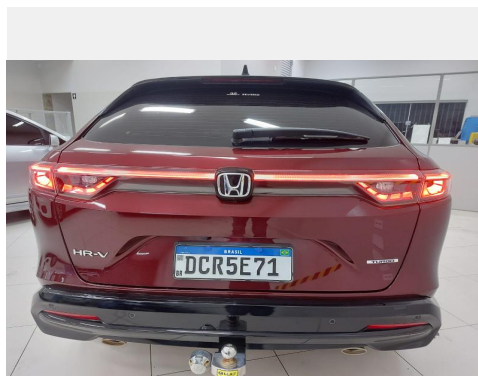



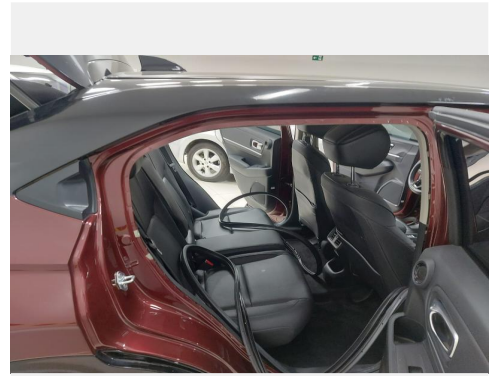
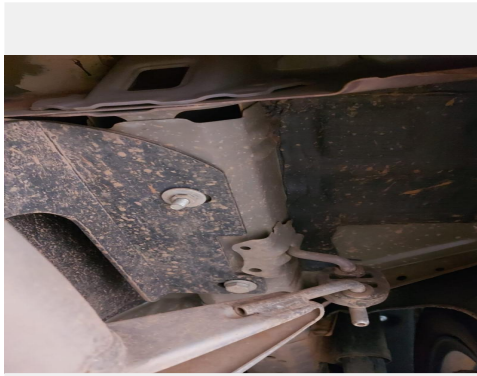
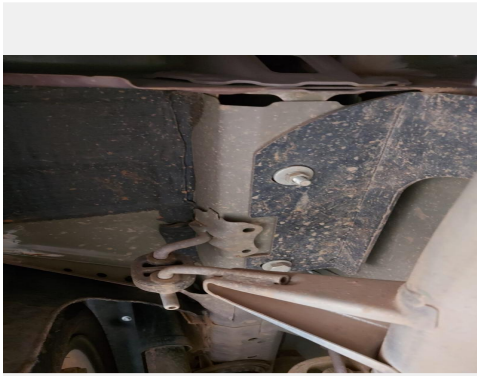

## OBSERVAÇÕES

PAINEL INTERNO DIANTEIRO DIREITO REPARADO

### NOVO OLHAR VISTORIA VEICULAR LTDA

**CNPJ:** 51.751.559/0001-94

**Telefone:** (11) 9544-86208

**Endereço:** Avenida Martim Francisco, 1046  
Vila Alto de Santo André - Santo André/SP

LUCAS MARTINS  
Vistoriador

O presente Laudo Veicular possui caráter particular, analítico e informativo do veículo objeto de exame e não substitui em hipótese alguma eventual Perícia Oficial do Instituto de Criminalística. A sua validade restringe-se ao exato momento de realização de exames, em razão do que a NOVO OLHAR não se responsabiliza por quaisquer modificações, alterações e/ou substituições posteriores realizadas no veículo, especialmente aquelas que impliquem nos componentes Chassi, Motor ou Câmbio e suas respectivas numerações identificadoras. Ademais, não nos responsabilizamos por eventuais restrições internas que o veículo acima identificado possa ostentar nos bancos de dados das CIAS de Seguros, bem como por restrições não informadas ao banco de dados da FENASEG. Por fim, a NOVO OLHAR, por utilizar somente critérios de reprovação que são amparados em legislação, deixa ao solicitante do serviço a decisão pela aquisição do veículo vistoriado, tendo por base as observações lançadas no respectivo laudo que, apesar de implicar em possível desvalorização do veículo ou em hipóteses para não aprovação em companhias de seguro, não foram utilizadas para o resultado final do laudo que lhe foi entregue, uma vez que desprovidas de amparo legal.

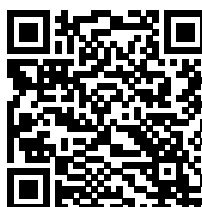

CÓDIGO: 2045727  
DATA: 20/02/2024 16:25  
IMPRESSÃO: 21/02/2024 09:01

Confidencial p/ 51.751.559/0001-94

**INFORMAÇÃO USADA NA CONSULTA: DCR5E71****BASE ESTADUAL**

ANO FABRICAÇÃO:	<b>2023</b>	ANO MODELO:	<b>2023</b>
MARCA / MODELO:	<b>HONDA/HR-V TOURING</b>	COR:	<b>VERMELHA</b>
COMBUSTÍVEL:	<b>ALCOOL/GASOLINA</b>	ESPÉCIE:	<b>PASSAGEIRO</b>
TIPO VEÍCULO:	<b>AUTOMOVEL</b>	CATEGORIA:	<b>PARTICULAR</b>

**FICHA TÉCNICA**

PASSAGEIROS:	<b>5</b>	PROCEDÊNCIA:	<b>NACIONAL</b>
CILINDRADAS:	<b>1498</b>	POTÊNCIA:	<b>177</b>
CAPAC. DE CARGA:	<b>0,00</b>	CMT/PBT:	<b>183/183</b>
QTD. DE EIXOS:	<b>0</b>		

**FICHA CADASTRAL**

DATA EMISSÃO CRV:	<b>23/11/2023</b>	DT LICENCIAMENTO:	<b>23/11/2023</b>
MUNICIPIO PLACA:	<b>JARINU-SP</b>	RENAVAM:	<b>1340299175</b>
CHASSI:	<b>93HRV3880PK112744</b>	SITUAÇÃO VEICULO:	<b>CIRCULACAO</b>
TIPO CHASSI:	<b>NORMAL</b>		

**AGREGADOS (ESTADUAL)**

CAIXA DE CÂMBIO:	Nº MOTOR:	<b>L15C63302988</b>
------------------	-----------	---------------------

**AGREGADOS (FÁBRICA)**

CAIXA DE CÂMBIO:	Nº MOTOR:	<b>L15C63302988</b>
------------------	-----------	---------------------

CARROCERIA:

**RESTRIÇÕES (ESTADUAL)**

BLOQUEIO FURTO:	<b>NADA CONSTA</b>	JUDICIAL:	<b>NADA CONSTA</b>
BLOQUEIO GUINCHO:	<b>NADA CONSTA</b>	FINANCEIRA:	<b>NADA CONSTA</b>
ADMINISTRATIVA:	<b>NADA CONSTA</b>	RENAJUD:	<b>NADA CONSTA</b>
TRIBUTÁRIA:	<b>NADA CONSTA</b>		

**RESTRIÇÕES (NACIONAL)**

RESTRIÇÃO 1:	<b>NADA CONSTA</b>	RESTRIÇÃO 2:	<b>NADA CONSTA</b>
--------------	--------------------	--------------	--------------------

RESTRIÇÃO 3: NADA CONSTA

RESTRIÇÃO 4: NADA CONSTA

#### MULTAS/DÉBITOS

DETRAN: 0,00  
DER: 0,00  
DERSA: 0,00  
CETESB: 0,00  
DPVAT: 0,00  
LICENCIAMENTO: 160,22

MUNICIPAIS: 0,00  
POL. ROD. FEDERAL: 0,00  
RENAINF: 0,00  
IPVA: 4.267,92  
MULTAS: 0,00

#### INSPEÇÃO AMBIENTAL

NAO CONSTA INSPECAO AMBIENTAL

#### PROPRIETÁRIO(S)

PROPRIETÁRIO ATUAL: RENE MORALES  
PROPRIETÁRIO ANTERIOR: DCR PARTICIPACOES LTDA

#### COMUNICAÇÃO DE VENDA

NAO CONSTA COMUNICACAO DE VENDAS

#### GRAVAME

FINANCEIRA: NADA CONSTA

#### INTENÇÃO RESTRIÇÃO FINANCEIRA

NÃO CONSTA INTENÇÃO DE RESTRIÇÃO FINANCEIRA

### BASE AGREGADOS (DADOS FABRIL)

PLACA: DCR5E71 CHASSI: 93HRV3880PK112744  
MARCA/MODELO: HONDA/HR-V TOURING ANO FAB/MODELO: 2023/2023  
COR: Vermelha COMBUSTÍVEL: Alcool / Gasolina  
TIPO DE VEÍCULO: Automovel ESPÉCIE: Passageiro  
MUNICÍPIO / UF: SAO PAULO / SP UF ORIGEM: SP

#### INFORMAÇÕES TÉCNICAS

MOTOR: L15C63302988 POTÊNCIA: 177  
CAMBIO: CAP. MAX. TRAÇÃO: 183.0  
CILINDRADAS: 1498 TIPO CARROCERIA: NAO APLICAVEL  
SITUAÇÃO CHASSI: N SITUAÇÃO VEÍCULO: S  
NUMERO EIXOS: 0 PESO BRUTO TOTAL: 183.0  
NUM. TERC. EIXO: CAP. DE CARGA: 0.0  
NUM. EIXO TRAS.:

### HISTÓRICO DE CSV

 HISTÓRICO DE CSV TEMPORARIAMENTE INDISPONÍVEL.

Recomendamos verificar a existência de CSVs, diretamente no site:

<https://portalservicos.senatran.serpro.gov.br/#/consultas/veiculo>

### ROUBO E FURTO

 NÃO EXISTE ALERTA DE ROUBO E FURTO ATIVO

✓ NÃO HÁ REGISTROS DE HISTÓRICO DE ROUBO E FURTO NAS BASES CONSULTADAS

## LEILÃO

✓ NENHUM REGISTRO DE LEILÃO ENCONTRADO.

## INDÍCIO DE SINISTRO / INDENIZAÇÃO INTEGRAL (BASE HISTÓRICA)

✓ NÃO FORAM ENCONTRADOS REGISTROS NAS BASES CONSULTADAS.

## OUTROS ALERTAS

✓ NENHUM ALERTA ENCONTRADO.

### TERMO DE CIÊNCIA DO CONTRATANTE

Estas informações são confidenciais e deverão ser utilizadas, única e exclusivamente, para orientação complementar das transações comerciais da empresa contratante (**NOVO OLHAR VISTORIA VEICULAR LTDA**) desta pesquisa, responsabilizando-se civil e criminalmente por danos que ocasionar a terceiros, quando utilizadas em desacordo com a legislação em vigor. A responsabilidade da AutoSCORE limita-se a transmitir fielmente as informações sobre veículos automotores registrados em Bases de Dados públicas e privadas detentoras das informações.

As informações exibidas nesta consulta são as que se encontram disponíveis na data e hora da consulta nas Bases de Dados públicas ou privadas, cabendo ao contratante em caso de dúvida ou divergência, consultar diretamente o órgão competente. Para registros de leilão podem demorar até **40 dias para que a informação seja captada**.

O **Contratante** declara ter ciência que todas as informações prestadas no corpo desta consulta visam exclusivamente colaborar com o processo de averiguação de procedência do veículo, servindo apenas como uma ferramenta de análise prévia e não como elemento de decisão única para vistoria ou comercialização do veículo. O levantamento das informações veiculares via consulta eletrônica jamais pode substituir a consulta do órgão oficial especialmente pelo fato de que as informações podem ser acrescidas, modificadas ou retiradas de forma 'on-line' pelos órgãos públicos, instituições financeiras e seguradoras.

Declaro também que estou ciente que devo observar o CRLV do veículo para identificar possíveis restrições de sinistros ou acidentes do Detran que são apresentados na forma RESTRIÇÃO ou no próprio CRLV do veículo.