

SITUAÇÃO GERAL

APROVADO

APRESENTAÇÃO

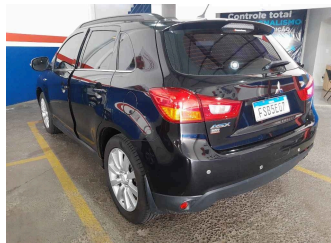

DADOS GERAIS DO VEÍCULO

NO. LAUDO:	3260953
DATA DE VISTORIA:	03/02/2024 09:36:36
MARCA:	MITSUBISHI
MODELO:	ASX
COR:	PRETA
ANO FABRICAÇÃO:	2014
ANO MODELO:	2015
PLACA:	FSB5E07
RENAVAM:	01028765573
KM:	98271
COMBUSTÍVEL:	GASOLINA
UNIDADE:	BOTUCATU
CLIENTE:	MICHELIN

CHASSI V2 .



22
Máx. Foto
verificados

ANALISA AS CONDIÇÕES DA GRAVAÇÃO DO CHASSI DO VEÍCULO. ITEM DE IDENTIFICAÇÃO OBRIGATÓRIO.



MOTOR V2 .



22
Máx. Foto
verificados

ANALISA AS CONDIÇÕES DA NUMERAÇÃO IDENTIFICADORA DO MOTOR.



CÂMBIO V2 .



15
Máx. Foto
verificados

ANALISA AS CONDIÇÕES DA NUMERAÇÃO IDENTIFICADORA DO CÂMBIO, QUANDO PRESENTE E VISÍVEL.



ETA'S V2



22
Máx. Foto
verificados

ANALISA AS ETIQUETAS DE IDENTIFICAÇÃO AUTODESTRUTÍVEIS, QUANDO EXISTENTES E OBRIGATÓRIAS.



PLACAS V2



18
Máx. Foto
verificados

VERIFICA AS CONDIÇÕES DAS PLACAS IDENTIFICADORAS DIANTEIRA E TRASEIRA.



VIDROS V2



45
Máx. Foto
verificados

ANALISA A GRAVAÇÃO DA PORÇÃO VIS DO CHASSI NOS VIDROS QUANDO OBRIGATÓRIOS.



ESTRUTURA VEICULAR V2



285
Máx. Foto
verificados

ANALISA, NAS PARTES VISÍVEIS, AS CONDIÇÕES DOS PRINCIPAIS PONTOS ESTRUTURAIS DA CARROCERIA, TRAZENDO POSSÍVEIS INDICAÇÕES DE REPAROS.



HISTÓRICO: LEILÃO/SINISTRO/:



12
Máx. Foto
verificados

O HISTÓRICO VEICULAR, QUANDO CONTRATADO, TRAZ OS DADOS DISPONÍVEIS NAQUELE MOMENTO DAS PRINCIPAIS BASES INFORMATIVAS.



DOCUMENTAÇÃO V2



22
Máx. Foto
verificados

VERIFICA SE O VEÍCULO POSSUI ALGUMA MODIFICAÇÃO PASSÍVEL DE ANÁLISE REGULARIZADA NO CRLV.



ACESSÓRIOS E COMPLEMENTOS

• ACESSÓRIOS E EXTRAS

CÂMBIO AUTOMÁTICO

DIREÇÃO HIDRÁULICA/ELÉTRICA

RETROVISORES ELÉTRICOS

Veículo vistoriado, você despreocupado!



FSB5E07

3260953

WWW.SUPERVISA0.COM



ALARME	_____
AR QUENTE	_____
BANCO ELÉT. MOTORISTA	_____
CD PLAYER	_____
ESTEPE	_____
MACACO	_____
RÁDIO	_____
CHAVE TRAVA ESTEPE	_____
VIDROS ELÉTRICOS	_____
LIMP./LAV. VIDRO TRAS.	_____
ANTENA ELÉTRICA	_____
CHAVE DE RODA	_____
PILOTO AUTOMÁTICO	_____
RODAS DE LIGA LEVE	_____
AR CONDICIONADO	_____
TRAVAS ELÉTRICAS	_____
TÉRMICO TRASEIRO	_____
ANTENA	_____
BANCO DE COURO	_____
COMP. DE BORDO	_____
FAROL DE MILHA	_____
TAPETES	_____
TRIÂNGULO	_____

CHASSI V2 .

NO. CHASSI NA BIN:	93XXTGA2WFCE16476
NO. CHASSI NO VEÍCULO:	93XXTGA2WFCE16476
NO. CHASSI NO DOCUMENTO:	93XXTGA2WFCE16476

• GRAVAÇÃO DO CHASSI

NUMERAÇÃO IDENTIFICADORA :	DENTRO DOS PADRÕES HABITUAIS DO FABRICANTE
CHAPA SUPORTE :	REGIÃO ÍNTEGRA

MOTOR V2 .

NO. MOTOR NA BIN:	4B11BAB6766
NO. MOTOR NO VEÍCULO:	4B11BAB6766
NO. MOTOR NO DOCUMENTO:	4B11BAB6766

• NUMERAÇÃO DO MOTOR

DENTRO DOS PADRÕES HABITUAIS DO FABRICANTE	_____
É A MESMA QUE CONSTA NA BIN OU CRLV	_____

CÂMBIO V2 .

NO. CÂMBIO NA BIN:	N/C
NO. CÂMBIO NO VEÍCULO:	N/C

• NUMERAÇÃO DO CÂMBIO

NÃO POSSUI CADASTRO NA BIN	_____
----------------------------	-------



ETA'S V2

• ETIQUETAS DE IDENTIFICAÇÃO

ETA MOTOR :	ETA DENTRO DOS PADRÕES / NUMERAÇÃO COINCIDE COM O CHASSI
ETA BATENTE DA PORTA :	ETA DENTRO DOS PADRÕES / NUMERAÇÃO COINCIDE COM O CHASSI
ETA ASSOALHO :	NÃO OBRIGATÓRIO
PLAQUETA ANO FABRICAÇÃO :	PLAQUETA OK (NACIONAIS E IMPORT. APÓS 1999)

PLACAS V2

• PLACA DIANTEIRA

PLACA DENTROS DOS PADRÕES

• PLACA TRASEIRA

PLACA DENTROS DOS PADRÕES

VIDROS V2

• CONDIÇÃO DO CHASSI NOS VIDROS.

PARABRISA :	GRAVAÇÃO ORIGINAL / COINCIDE COM O CHASSI
PORTA DIANTE. ESQ. :	GRAVAÇÃO ORIGINAL / COINCIDE COM O CHASSI
PORTA TRAS. ESQ / LAT TRAS. ESQ. :	GRAVAÇÃO ORIGINAL / COINCIDE COM O CHASSI
VIGIA TRASEIRO. :	GRAVAÇÃO ORIGINAL / COINCIDE COM O CHASSI
PORTA TRAS. DIR / LAT TRAS. DIR. :	GRAVAÇÃO ORIGINAL / COINCIDE COM O CHASSI
PORTA DIANTE. DIR. :	GRAVAÇÃO ORIGINAL / COINCIDE COM O CHASSI

ESTRUTURA VEICULAR V2

• ESTRUTURA VEICULAR - DIANTEIRA

LONGARINA DIANTEI. ESQ. :	SEM AVARIAS APARENTES
LONGARINA DIANTEI. DIR. :	SEM AVARIAS APARENTES
TORRE DO AMORTECEDOR DIANTEI. ESQ. :	SEM AVARIAS APARENTES
TORRE DO AMORTECEDOR DIANTEI. DIR. :	SEM AVARIAS APARENTES
PAINEL CORTA FOGO . :	SEM AVARIAS APARENTES
PAINEL DIANT. INF./SUP. OU ALMA DO PARACHOQUE:	SEM AVARIAS APARENTES
CRASHBOX (PARAFUSADO) . :	SEM AVARIAS APARENTES
CRASHBOX/QUADRO DO RADIADOR (SOLDADO) . :	SEM AVARIAS APARENTES
PARALAMA INT. DIANTEI. DIR. :	SEM AVARIAS APARENTES
PARALAMA INT. DIANTEI. ESQ. :	SEM AVARIAS APARENTES

• ESTRUTURA VEICULAR - TRASEIRA

LONGARINA TRASEI. ESQ. :	SEM AVARIAS APARENTES
LONGARINA TRASEI. DIR. :	SEM AVARIAS APARENTES
CAIXA DE RODA TRASEI. ESQ. :	SEM AVARIAS APARENTES
CAIXA DE RODA TRASEI. DIR. :	SEM AVARIAS APARENTES
PAINEL TRASEIRO . :	SEM AVARIAS APARENTES
CONDIÇÕES DA CAÇAMBA (COMPART. DE CARGA) . :	NÃO APLICADO
PAINEL TRAS. DA CABINE (SEPARAÇÃO CAÇAMBA):	NÃO APLICADO

• ESTRUTURA VEICULAR - LATERAIS

FOLHA LAT. TRASEI. DIR. :	SEM AVARIAS APARENTES
FOLHA LAT. TRASEI. ESQ. :	SEM AVARIAS APARENTES
CAIXA DE AR DIREITA . :	SEM AVARIAS APARENTES
CAIXA DE AR ESQUERDA . :	SEM AVARIAS APARENTES
COLUNA ESQ. (A) . :	SEM AVARIAS APARENTES
COLUNA ESQ. (B) . :	SEM AVARIAS APARENTES



COLUNA ESQ. (C) . :	SEM AVARIAS APARENTES
COLUNA DIR. (A) . :	SEM AVARIAS APARENTES
COLUNA DIR. (B) . :	SEM AVARIAS APARENTES
COLUNA DIR. (C) . :	SEM AVARIAS APARENTES

• **ESTRUTURA VEICULAR - OUTROS**

ASSOALHO DO MONOBLOCO (HABITÁCULO, ÁREA VISÍVEL) . :	SEM AVARIAS APARENTES (ÁREA VISÍVEL)
ASSOALHO DO PORTAMALAS / CAÇAMBA . :	SEM AVARIAS APARENTES (ÁREA VISÍVEL)
CAIXA DE ESTEPE(DIVISÃO ASSOALHO DO PORTAMALAS):	SEM AVARIAS APARENTES
ALONGAMENTO DE CHASSI (PESADOS) . :	NÃO APLICADO
ESTRUTURA DO TETO . :	SEM AVARIAS APARENTES (ÁREA VISÍVEL)
FOLHA DO TETO . :	SEM AVARIAS APARENTES (ÁREA VISÍVEL)

HISTÓRICO: LEILÃO/SINISTRO/R/F

• **HISTÓRICO VEICULAR**

NENHUM REGISTRO ENCONTRADO

DOCUMENTAÇÃO V2

• **CRLV/PESQUISA NOVO**

NENHUM REGISTRO ENCONTRADO

• **VEÍCULO NOVO**

NENHUM REGISTRO ENCONTRADO

OBSERVAÇÃO

NADA CONSTA



OBSERVAÇÕES GERAIS

- A PRESENTE VISTORIA POSSUI CARÁTER INFORMATIVO DE ANÁLISE PARTICULAR DO VEÍCULO VISTORIADO, NÃO SUBSTITUINDO A PERÍCIA OFICIAL DO INSTITUTO DE CRIMINALÍSTICA OU QUALQUER LAUDO OFICIAL DE ORGÃOS COMPETENTES. OS ORGÃOS OFICIAIS POSSUEM FERRAMENTAS PRÓPRIAS DE ANÁLISE, NÃO DISPONÍVEIS PARA EMPRESAS DE VISTORIA;
- A UNIDADE SUPER VISÃO PRESTADORA DE SERVIÇO ABAIXO DESCRITA NÃO SE RESPONSABILIZA POR QUAISQUER MODIFICAÇÕES POSTERIORES A REALIZAÇÃO DA VISTORIA. ESTE DOCUMENTO POSSUI SUA VALIDADE NO EXATO MOMENTO DA VISTORIA;
- OS ITENS ANALISADOS RESPEITAM O ESCOPO DO RESPECTIVO SERVIÇO CONTRATADO, QUE SÃO APENAS OS ITENS INDICADOS NO PRESENTE DOCUMENTO, DENTRO DOS CRITÉRIOS ESTABELECIDOS EM CADA UM DELES, NÃO ABRAGENDO NENHUM ITEM QUE NÃO ESTEJA PRESENTE NESTA VISTORIA;
- O STATUS/RESULTADO FINAL SEGUE O CRITÉRIO DE AVALIAÇÃO DESENVOLVIDO PELA SUPER VISÃO PERÍCIAS E VISTORIAS LTDA, PODENDO ESTE SER ALTERADO SEM PRÉVIA COMUNICAÇÃO (ÚLTIMA ATUALIZAÇÃO 18/11/2023);
- OS ITENS ESTRUTURAIS ANALISADOS CONTEMPLAM AS REGIÕES VISÍVEIS, PASSIVEIS DE SEREM ANALISADAS SEM DESMONTAGEM DE PEÇAS;
- A SUPER VISÃO DISPONIBILIZA NA ÍNTEGRA OS DADOS FORNECIDOS PELAS EMPRESAS DE PESQUISA, NÃO SE RESPONSABILIZANDO POR INFORMAÇÕES VINDAS DESTES FORNECEDORES POR SE TRATAREM DE BASES DE TERCEIROS;
- CRITÉRIO DE AVALIAÇÃO DAS SEGURADORAS: AS COMPANHIAS DE SEGURO POSSUEM SEUS PRÓPRIOS MÉTODOS E CRITÉRIOS DE AVALIAÇÃO DE RISCO PARA ACEITAÇÃO OU NÃO DA COBERTURA SECURITÁRIA, POR ESSE MOTIVO INFORMAMOS QUE O RESULTADO DESTA VISTORIA, INDEPENDE DA ACEITAÇÃO OU NÃO DA SEGURADORA;
- A SUPER VISÃO NÃO VALIDA A EXISTÊNCIA OU O FUNCIONAMENTO DAS BOLSAS DE AIRBAG NO VEÍCULO;
- MULTAS, DÉBITOS, RESTRIÇÕES FINANCEIRAS COMO GRAVAME OU OUTROS, NÃO FAZEM PARTE DO ESCOPO DA VISTORIA. PARA LEVANTAMENTO DE DÉBITOS DO VEÍCULO, PROCURAR UM PROFISSIONAL ESPECIALIZADO;
- NÃO VERIFICAMOS A PROCEDÊNCIA DA INFORMAÇÃO DE HODOMETRO EM NOSSAS VISTORIAS DEVIDO A INEXISTÊNCIA DE FERRAMENTAS QUE PERMITAM 100% DE ASSERTIVIDADE.



FOTOS

Frente

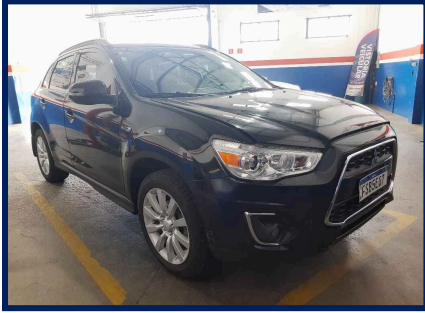

Traseira

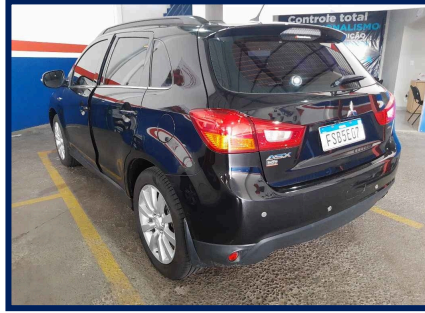

Placa



KM

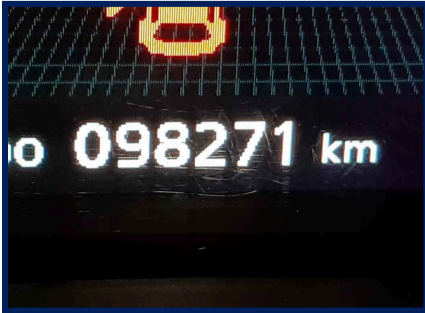

Compartimento motor

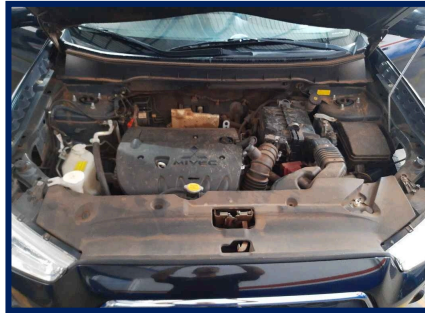

Motor



Câmbio



Etiqueta ETA Motor



Chassi



Foto eta coluna

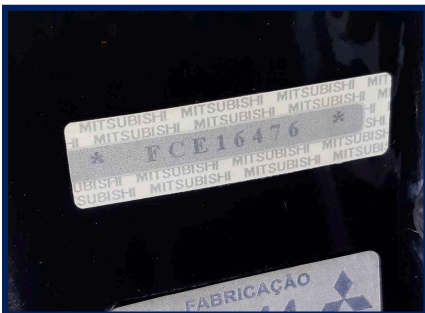

Data Cinto Segurança



Gravação do vidro

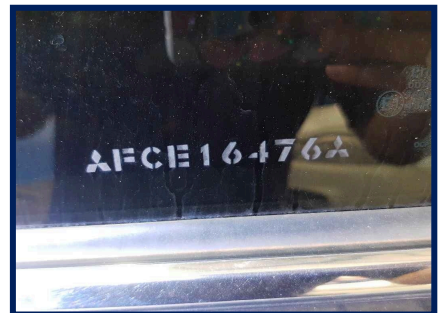

FSB5E07

3260953

Veículo vistoriado, você despreocupado!

WWW.SUPERVISAOCOM.COM



Torre amort diant/direita

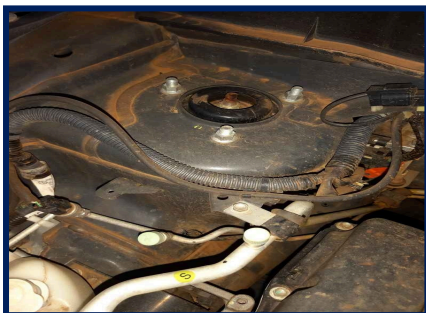

Torre amort diant/esquer



Longarina dianti/direita



Longarina dianteira/esquerda



Painel Dianteiro



Caixa De Ar Esq



Assoalho Central

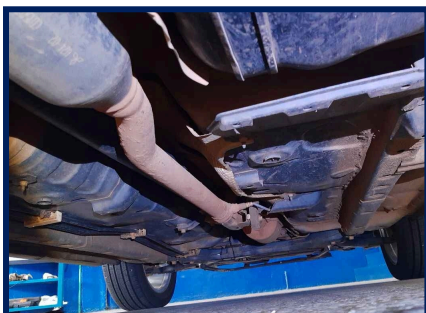

Trilho Coluna Tras. Esq



Longarina traseira/esquerda

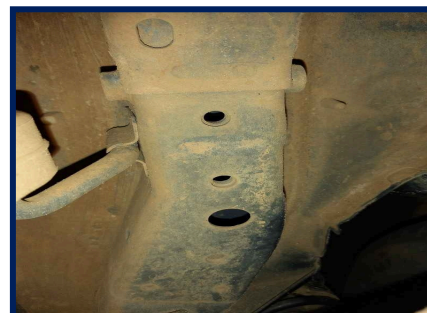

Longarina traseira/direita

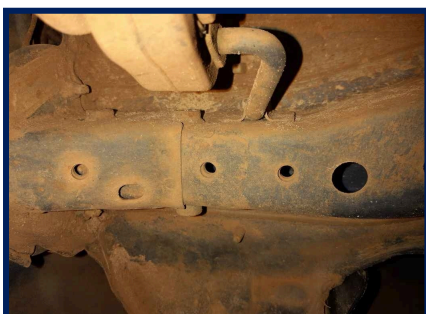

Junção Assoalho/Painel Tras

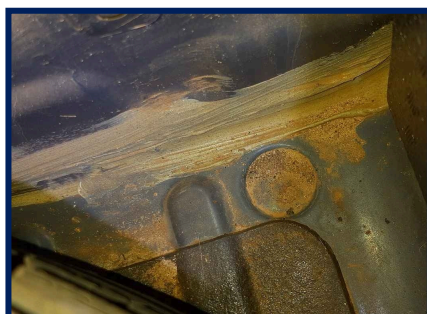

Assoalho Int. Portamalás

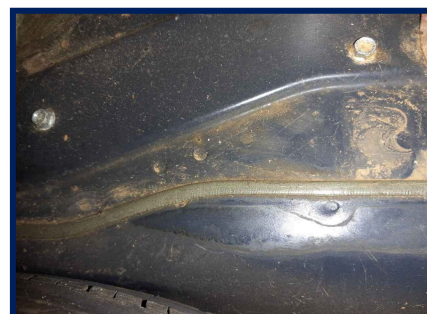

Trilho Coluna Tras. Dir

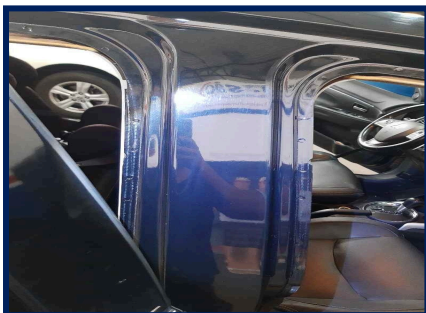

CAIXA DE AR DIR.

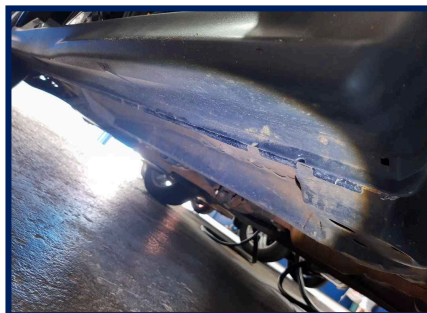

Painel geral

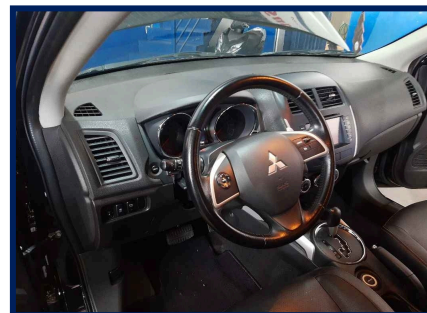

Acabamento P.E



Multimídia / Painel Central



Acabamento P.D



Banco Traseiro

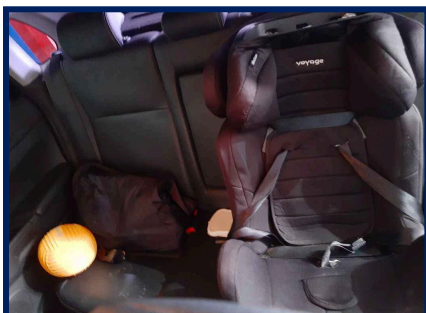

Pneus/Rodas Diant. Esq.



Pneus/Rodas Traseiro Esq.



Pneus/Rodas Traseiro Dir.

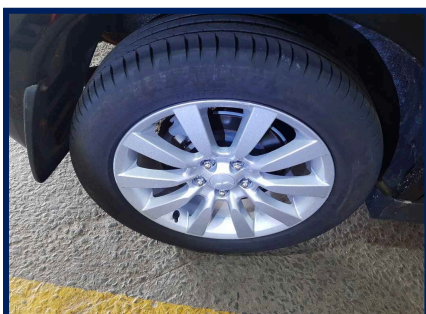

Pneus/Rodas Diant. Direito

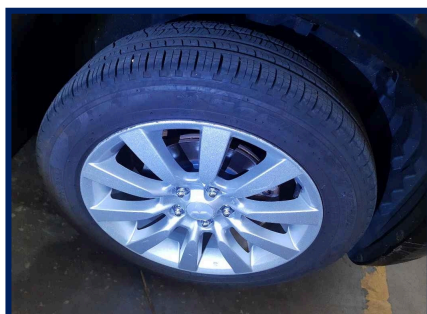

Pneu Estepe

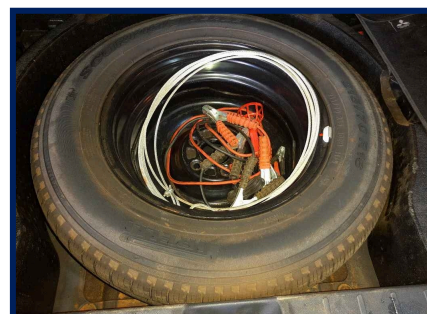

Eu, MICHELIN , declaro ter recebido o seguinte da: CARRASCAL PEREIRA VISTORIAS LTDA e cnpj: 34.580.463/0001-91 e compreendido todas as informações contidas no ato da inspeção do veículo, concordando que quaisquer esclarecimentos futuros sobre as condições do veículo ora vistoriado somente poderão ser solicitados por mim.
AV DEPUTADO DANTE DELMANTO - VILA PAULISTA - TEL: (15) 11111-1111

Documento assinado eletronicamente com fundamento no art. 9º 1º, do decreto nº 8.539, de 8 de outubro de 2015 em 03/02/2024 09:36:36, conforme horário oficial de Brasília, por CARRASCAL PEREIRA VISTORIAS LTDA
A autenticação deste documento pode ser conferida no site: <https://www.supervisao.com>



Responsável técnico pelo laudo: ANDERSON CANDIDO DOS SANTOS - 414609499
Conferido por: ANDERSON CANDIDO DOS SANTOS - 414609499

Veículo vistoriado, você despreocupado!



FSB5E07

3260953

WWW.SUPERVISA0.COM

