



VISTORIA CAUTELAR : CKU5A73



DADOS DO CLIENTE

Nome: PARTICULAR CPF/CNPJ: .
Telefone: E-mail:



DADOS DO VEÍCULO

Marca: CHEVROLET Modelo: CHEV CRUZE LTZ NB AT
Ano Fab. / Modelo: 2018 / 2019 Cor: BRANCA
Placa: CKU5A73 Município: BOTUCATU-SP
Combustível: ALCOOL/GASOLINA KM: 71.109

COMPARATIVO DOS AGREGADOS

TIPO	Nº NA PESQUISA	Nº NO DOCUMENTO	Nº NO VEÍCULO	
Chassi	8AGBN69S0KR105307	8AGBN69S0KR105307	8AGBN69S0KR105307	✓
Motor	LEX*182215079*	LEX*182215079*	LEX*182215079*	✓
Câmbio	R8052B2452			



ANÁLISE DOS ITENS

1 - CONDIÇÃO DA NUMERAÇÃO DO CHASSI

✓ 100 - DENTRO DOS PADRÕES DO FABRICANTE

2 - CONDIÇÃO DA NUMERAÇÃO DO MOTOR

✓ 200 - DENTRO DOS PADRÕES DO FABRICANTE

4.1 - CONDIÇÃO DA ETIQUETA VIS - ASSOALHO

✓ 411 - ORIGINAL / DENTRO DOS PADRÕES DO FABRICANTE

4.2 - CONDIÇÃO DA ETIQUETA VIS - BATENTE DA PORTA

✓ 421 - ORIGINAL / DENTRO DOS PADRÕES DO FABRICANTE

4.3 - CONDIÇÃO DA ETIQUETA VIS - COMPARTIMENTO DO MOTOR

✓ 431 - ORIGINAL / DENTRO DOS PADRÕES DO FABRICANTE

5 - DATA DOS CINTOS DE SEGURANÇA

✓ 501 - COMPATÍVEL COM O ANO DO VEÍCULO

6.1 - VIDROS - GRAVAÇÃO VIS - PARA-BRISA

✓ 610 - ORIGINAL / DENTRO DOS PADRÕES DO FABRICANTE

6.2 - VIDROS - GRAVAÇÃO VIS - PORTA DIANTEIRA DIREITA

✓ 620 - ORIGINAL / DENTRO DOS PADRÕES DO FABRICANTE

6.3 - VIDROS - GRAVAÇÃO VIS - PORTA DIANTEIRA ESQUERDA

✓ 630 - ORIGINAL / DENTRO DOS PADRÕES DO FABRICANTE

6.4 - VIDROS - GRAVAÇÃO VIS - PORTA / LATERAL TRASEIRA DIREITA

✓ 640 - ORIGINAL / DENTRO DOS PADRÕES DO FABRICANTE

6.5 - VIDROS - GRAVAÇÃO VIS - PORTA / LATERAL TRASEIRA ESQUERDA

✓ 650 - ORIGINAL / DENTRO DOS PADRÕES DO FABRICANTE

6.6 - VIDROS - GRAVAÇÃO VIS - VIDRO TRASEIRO

✓ 660 - ORIGINAL / DENTRO DOS PADRÕES DO FABRICANTE

7.1 - CONDIÇÕES DA PLACA DIANTEIRA

✓ 710 - PLACA E TARJETA EM CONFORMIDADE

7.2 - CONDIÇÕES DA PLACA TRASEIRA

✓ 720 - PLACA E TARJETA EM CONFORMIDADE

9.1 - EQUIPAMENTOS OBRIGATÓRIOS E ITENS DE SEGURANÇA

✓ 910 - EQUIPAMENTOS OBRIGATÓRIOS E ITENS DE SEGURANÇA - APROVADOS

901 - NENHUM REGISTRO ENCONTRADO



FOTOS

CRLV

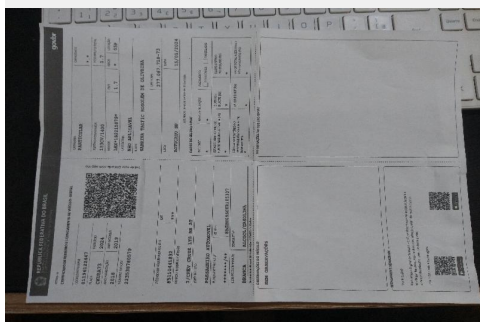

DIANTEIRA 45°



FRENTE DO VEÍCULO



TRASEIRA 45°

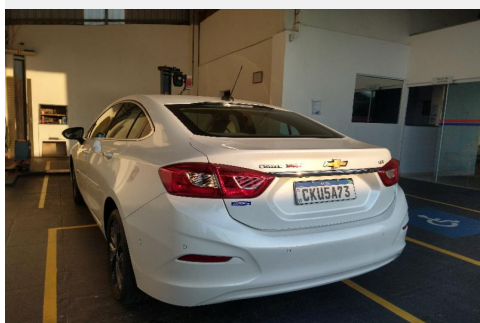

TRASEIRA DO VEÍCULO

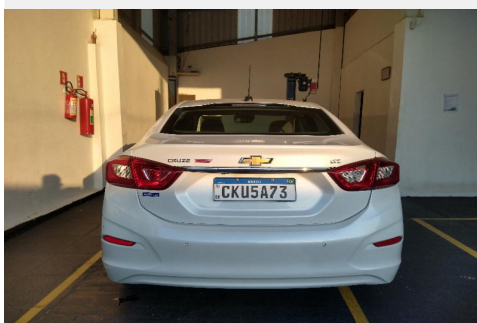

PLACA TRASEIRA



VIDRO - GRAVAÇÃO (VIS)



ETIQUETA (VIS)



CHASSI

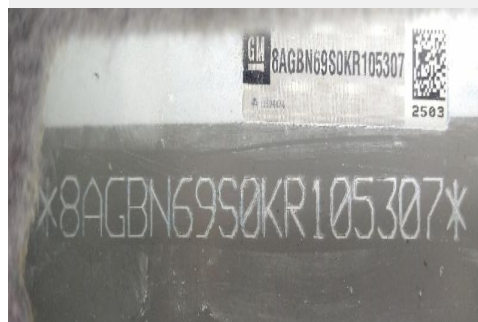

CINTO DE SEGURANÇA



COMPARTIMENTO INTERNO



COMPARTIMENTO INTERNO



COMPARTIMENTO INTERNO

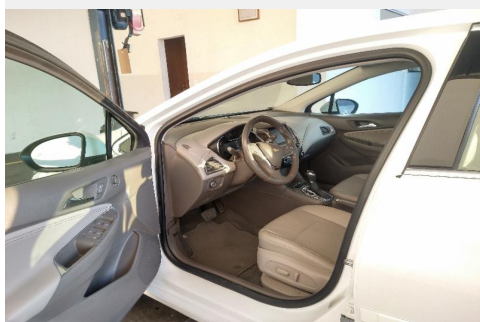

COMPARTIMENTO INTERNO

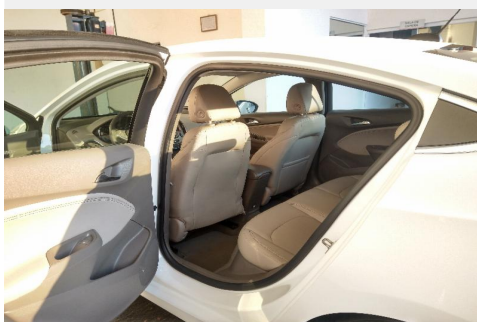

HODÔMETRO

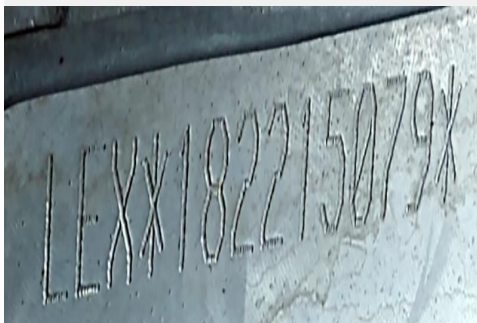

COMPARTIMENTO DO MOTOR**MOTOR****OSCAR ANTONIO RUZZA JUNIOR VISTORIAS DE****CNPJ:** 09.121.134/0001-35**Telefone:** (14) 3882-8522**Endereço:** Rua Paulo Francischini, 126
Vila Carmelo - Botucatu/SP

OSCAR ANTONIO RUZZA JUNIOR
Vistoriador

O presente Laudo Veicular possui caráter particular, analítico e informativo do veículo objeto de exame e não substitui em hipótese alguma eventual Perícia Oficial do Instituto de Criminalística. A sua validade restringe-se ao exato momento de realização de exames, em razão do que a JR VISTORIAS não se responsabiliza por quaisquer modificações, alterações e/ou substituições posteriores realizadas no veículo, especialmente aquelas que impliquem nos componentes Chassi, Motor ou Câmbio e suas respectivas numerações identificadoras. Ademais, não nos responsabilizamos por eventuais restrições internas que o veículo acima identificado possa ostentar nos bancos de dados das CIAS de Seguros, bem como por restrições não informadas ao banco de dados da FENASEG. Por fim, a JR VISTORIAS, por utilizar somente critérios de reprovação que são amparados em legislação, deixa ao solicitante do serviço a decisão pela aquisição do veículo vistoriado, tendo por base as observações lançadas no respectivo laudo que, apesar de implicar em possível desvalorização do veículo ou em hipóteses para não aprovação em companhias de seguro, não foram utilizadas para o resultado final do laudo que lhe foi entregue, uma vez que desprovidas de amparo legal.



CÓDIGO: 2314692
DATA: 02/08/2024 17:01
IMPRESSÃO: 02/08/2024 17:17

Confidencial p/ 09.121.134/0001-35

INFORMAÇÃO USADA NA CONSULTA: CKU5A73



BASE ESTADUAL

ANO FABRICAÇÃO: 2018 ANO MODELO: 2019
MARCA / MODELO: CHEVROLET/CHEV CRUZE LTZ NB COR: BRANCA
COMBUSTÍVEL: ALCOOL/GASOLINA ESPÉCIE: PASSAGEIRO
TIPO VEÍCULO: AUTOMOVEL CATEGORIA: PARTICULAR

FICHA TÉCNICA

PASSAGEIROS: 5 PROCEDÊNCIA: IMPORTADA
CILINDRADAS: 1400 POTÊNCIA: 153
CAPAC. DE CARGA: 0,00 CMT/PBT: 170/170
QTD. DE EIXOS: 0

FICHA CADASTRAL

DATA EMISSÃO CRV: 28/09/2022 DT LICENCIAMENTO: 14/05/2024
MUNICIPIO PLACA: BOTUCATU-SP RENAVAL: 1196122447
CHASSI: 8AGBN69S0KR105307 SITUAÇÃO VEICULO: CIRCULACAO
TIPO CHASSI: NORMAL

AGREGADOS (ESTADUAL)

CAIXA DE CÂMBIO: R8052B2452 Nº MOTOR: LEX*182215079*

AGREGADOS (FÁBRICA)

CAIXA DE CÂMBIO: R8052B2452 Nº MOTOR: LEX182215079
CARROCERIA: 105307

RESTRIÇÕES (ESTADUAL)

BLOQUEIO FURTO: NADA CONSTA JUDICIAL: NADA CONSTA
BLOQUEIO GUINCHO: NADA CONSTA FINANCEIRA: NADA CONSTA
ADMINISTRATIVA: NADA CONSTA RENAJUD: NADA CONSTA
TRIBUTÁRIA: NADA CONSTA

RESTRIÇÕES (NACIONAL)

RESTRIÇÃO 1: NADA CONSTA RESTRIÇÃO 2: NADA CONSTA

RESTRIÇÃO 3: NADA CONSTA

RESTRIÇÃO 4: NADA CONSTA

MULTAS/DÉBITOS

DETRAN: 0,00
DER: 0,00
DERSA: 0,00
CETESB: 0,00
DPVAT: 0,00
LICENCIAMENTO: 0,00

MUNICIPAIS: 0,00
POL. ROD. FEDERAL: 0,00
RENAINF: 0,00
IPVA: 0,00
MULTAS: 0,00

INSPEÇÃO AMBIENTAL

NAO CONSTA INSPECAO AMBIENTAL

PROPRIETÁRIO(S)

PROPRIETÁRIO ATUAL: SABRINA TAUFIC ROSELEM DE OLIVEIRA
PROPRIETÁRIO ANTERIOR: AUTO MECANICA A MICHELIN LTDA

COMUNICAÇÃO DE VENDA

NAO CONSTA COMUNICACAO DE VENDAS

GRAVAME

FINANCEIRA: NADA CONSTA

INTENÇÃO RESTRIÇÃO FINANCEIRA

NÃO CONSTA INTENÇÃO DE RESTRIÇÃO FINANCEIRA

BASE AGREGADOS (DADOS FABRIL)

PLACA: CKU5073 CHASSI: 8AGBN69S0KR105307
MARCA/MODELO: I/CHEV CRUZE LTZ NB AT ANO FAB/MODELO: 2018/2019
COR: Branca COMBUSTÍVEL: Alcool / Gasolina
TIPO DE VEÍCULO: Automovel ESPÉCIE: Passageiro
MUNICÍPIO / UF: SAO BERNARDO DO CAMPO / SP UF ORIGEM: SP

INFORMAÇÕES TÉCNICAS

MOTOR: LEX182215079 POTÊNCIA: 153
CAMBIO: R8052B2452 CAP. MAX. TRAÇÃO: 170.0
CILINDRADAS: 1400 TIPO CARROCERIA: NAO APLICAVEL
SITUAÇÃO CHASSI: N SITUAÇÃO VEÍCULO: S
NUMERO EIXOS: 0 PESO BRUTO TOTAL: 170.0
NUM. TERC. EIXO: NUM. EIXO TRAS.: CAP. DE CARGA: 0.0

RESTRIÇÕES - NACIONAL (Cortesia)

COMUN. VENDA: NÃO ROUBO E FURTO: NÃO
RENAINF (MULTAS): NÃO INDICADOR ALARME: NÃO
RECALL: NÃO INDICADOR LEILÃO: NÃO
RENAJUD: NÃO

OUTRAS RESTRIÇÕES

RESTRIÇÃO 1: SEM RESTRICAO RESTRIÇÃO 2: SEM RESTRICAO
RESTRIÇÃO 3: SEM RESTRICAO RESTRIÇÃO 4: SEM RESTRICAO

RECALL

✓ NENHUM RECALL PENDENTE ENCONTRADO.

ROUBO E FURTO

✓ NÃO EXISTE ALERTA DE ROUBO E FURTO ATIVO

✓ NÃO HÁ REGISTROS DE HISTÓRICO DE ROUBO E FURTO NAS BASES CONSULTADAS

LEILÃO

✓ NENHUM REGISTRO DE LEILÃO ENCONTRADO.

INDÍCIO DE SINISTRO / INDENIZAÇÃO INTEGRAL (BASE HISTÓRICA)

✓ NÃO FORAM ENCONTRADOS REGISTROS NAS BASES CONSULTADAS.

OUTROS ALERTAS

✓ NENHUM ALERTA ENCONTRADO.

TERMO DE CIÊNCIA DO CONTRATANTE

Estas informações são confidenciais e deverão ser utilizadas, única e exclusivamente, para orientação complementar das transações comerciais da empresa contratante (**OSCAR ANTONIO RUZZA JUNIOR VISTORIAS DE VEICULOS**) desta pesquisa, responsabilizando-se civil e criminalmente por danos que ocasionar a terceiros, quando utilizadas em desacordo com a legislação em vigor. A responsabilidade da AutoSCORE limita-se a transmitir fielmente as informações sobre veículos automotores registrados em Bases de Dados públicas e privadas detentoras das informações.

As informações exibidas nesta consulta são as que se encontram disponíveis na data e hora da consulta nas Bases de Dados públicas ou privadas, cabendo ao contratante em caso de dúvida ou divergência, consultar diretamente o órgão competente. Para registros de leilão podem demorar até **40 dias para que a informação seja captada**.

O **Contratante** declara ter ciência que todas as informações prestadas no corpo desta consulta visam exclusivamente colaborar com o processo de averiguação de procedência do veículo, servindo apenas como uma ferramenta de análise prévia e não como elemento de decisão única para vistoria ou comercialização do veículo. O levantamento das informações veiculares via consulta eletrônica jamais pode substituir a consulta do órgão oficial especialmente pelo fato de que as informações podem ser acrescidas, modificadas ou retiradas de forma 'on-line' pelos órgãos públicos, instituições financeiras e seguradoras.

Declaro também que estou ciente que devo observar o CRLV do veículo para identificar possíveis restrições de sinistros ou acidentes do Detran que são apresentados na forma RESTRIÇÃO ou no próprio CRLV do veículo.